



## ประกาศด้านศุลกากรมุกดาหาร

ที่ ๑ /๒๕๖๗

### เรื่อง ขยายทอดตลาดรถยนต์ยานพาหนะตกเป็นของแผ่นดินตามสภาพ

ด้วยด้านศุลกากรมุกดาหาร จะทำการขยายทอดตลาดของกลางประเภทรถยนต์ยานพาหนะตกเป็นของแผ่นดินตามสภาพตามบัญชีแนบท้ายประกาศนี้ โดยวิธีประมูลด้วยวาจา ในวันพุธที่ ๒๑ กุมภาพันธ์ ๒๕๖๗ ตั้งแต่เวลา ๑๐.๐๐ น. เป็นต้นไป โดยเปิดให้ลงทะเบียนตั้งแต่ ๐๙.๐๐ - ๑๐.๐๐ น. ณ ด้านศุลกากรมุกดาหาร เลขที่ ๔๔๔ หมู่ ๓ ตำบลบางทรายใหญ่ อำเภอเมืองมุกดาหาร จังหวัดมุกดาหาร โดยให้ถือว่าผู้ชนะการประมูลรับทราบ ยอมรับ และจะต้องปฏิบัติตามเงื่อนไข ดังนี้

#### หลักเกณฑ์ วิธีการ และเงื่อนไข ในการขยายทอดตลาดรถยนต์ยานพาหนะตกเป็นของแผ่นดินตามสภาพ

๑. ผู้ที่ลงทะเบียนเข้าร่วมประมูลถือว่าได้รับทราบ ยอมรับ และจะต้องปฏิบัติตามหลักเกณฑ์และเงื่อนไขในการประมูลขยายทอดตลาดรถยนต์ยานพาหนะตกเป็นของแผ่นดินตามสภาพ ดังกล่าว ตามที่ด้านศุลกากรมุกดาหารกำหนด

๒. การประมูลขยายทอดตลาดรถยนต์ยานพาหนะตกเป็นของแผ่นดินตามสภาพ ของด้านศุลกากรมุกดาหารเป็นการประมูลขยายทอดตลาดรถยนต์ยานพาหนะตกเป็นของแผ่นดินตามสภาพที่เป็นอยู่ และเป็น การประมูลด้วยวาจา ผู้ชนะการประมูล หมายถึง ผู้ที่เสนอราคาสูงสุดและได้รับการอนุมัติการขายรถยนต์ยานพาหนะจากคณะกรรมการขยายทอดตลาดรถยนต์ยานพาหนะในวันประมูลทันที

๓. ผู้ประสงค์เข้าร่วมประมูลจะต้องลงทะเบียนและวางเงินค้ำประกันการประมูลเป็นเงินสดได้ที่เจ้าหน้าที่รับลงทะเบียน ด้านศุลกากรมุกดาหาร ในพรุวันที่ ๒๑ กุมภาพันธ์ ๒๕๖๗ ตั้งแต่เวลา ๐๙.๐๐ - ๑๐.๐๐ น. โดยวางเงินค้ำประกันการประมูลคันละ ๕,๐๐๐.- บาท

๔. ผู้ที่เข้าร่วมประมูลรถยนต์ยานพาหนะตกเป็นของแผ่นดินตามสภาพ จะต้องนำหลักฐาน เช่น บัตรประจำตัวประชาชน หรือเอกสารแสดงตนที่ทางราชการออกให้ยื่นต่อคณะกรรมการขยายทอดตลาดของกลางในวันรับลงทะเบียนหากพ้นกำหนดเวลาดังกล่าวแล้วจะไม่รับพิจารณาแต่ประการใด และผู้ชนะการประมูลจะต้องปฏิบัติพระราชบัญญัติและกฎหมายอื่นที่เกี่ยวข้องผู้

๕. ด้านศุลกากรมุกดาหาร จะให้ผู้สนใจเข้าชมรถยนต์ยานพาหนะตกเป็นของแผ่นดินตามสภาพที่จะขยายทอดตลาดตั้งแต่วันที่ ๑๙ - ๒๐ กุมภาพันธ์ ๒๕๖๗ ในเวลาราชการ ณ บริเวณที่จอดรถยนต์ด้านศุลกากรมุกดาหาร

๖. ผู้ลงทะเบียนที่ได้วางเงินค้ำประกันการประมูลแล้วเท่านั้น จึงจะได้รับสิทธิ์เข้าร่วมประมูลหรือเสนอราคา ณ บริเวณสถานที่ประมูล ที่ทำการด้านศุลกากรมุกดาหาร โดยผู้เข้าร่วมประมูลจะได้รับป้ายยกเสนอราคา ตามจำนวนรถยนต์ของกลางที่ตนได้ลงทะเบียนเข้าร่วมประมูลไว้ หากผู้เข้าร่วมประมูลชนะการประมูลรถยนต์คันใดแล้ว ด้านศุลกากรมุกดาหารจะยึดป้ายยกเสนอราคาดังกล่าวคืน และในการเสนอราคาประมูลแต่ละครั้งกำหนดเกณฑ์เสนอราคาเพิ่มขึ้น ครั้งละ ๑,๐๐๐.- บาท (หนึ่งพันบาท) ทั้งนี้ ผู้เข้าร่วมประมูลสามารถเสนอ

/ ราคาประมูล...

ราคาประมูลเพิ่มขึ้นเองได้แต่ต้องไม่น้อยกว่าเกณฑ์ที่กำหนด หากผู้เข้าร่วมประมูลรายใดเป็นผู้ชนะการประมูลแล้ว ผู้ประมูลได้จะต้องลงนามในสัญญาการซื้อรถยนต์ของกลางกับด้านศาลการมุกดาหารทันที

๗. ผู้ชนะการประมูลจะต้องชำระเงินค่าซื้อรถยนต์ยานพาหนะ ครบเต็มจำนวนต่อด้านศาลการมุกดาหาร หรือวางเงินมัดจำค่าซื้อรถยนต์ยานพาหนะ (ไม่รวมเงินค้ำประกันการประมูล) ร้อยละยี่สิบห้า (๒๕%) ของราคาการรถยนต์ยานพาหนะ ที่ชนะการประมูลได้แต่ละคันต่อด้านศาลการมุกดาหาร ในวันที่ประมูล (พักรายได้) โดย.....(ชื่อผู้ส่งจ่าย).....ที่งานการเงินและบัญชี ด้านศาลการมุกดาหาร และจะต้องชำระเงินค่าซื้อรถยนต์ของกลางส่วนที่เหลืออีกร้อยละเจ็ดสิบห้า (๗๕%) ต่อด้านศาลการมุกดาหาร ภายในวันที่ ๒๗ กุมภาพันธ์ ๒๕๖๗ โดยชำระเป็นเงินสด หรือเช็คเชิรค์ของธนาคารที่ตั้งในจังหวัดมุกดาหาร ส่งจ่ายในนาม ส่งจ่ายกรมศาลการ (พักรายได้) โดย.....(ชื่อผู้ส่งจ่าย).....ที่งานการเงินและบัญชี ด้านศาลการมุกดาหาร

หากผู้ชนะการประมูลไม่ชำระเงินค่าซื้อรถยนต์ยานพาหนะให้ครบถ้วนภายในกำหนดเวลาดังกล่าว ด้านศาลการมุกดาหาร จะริบเงินมัดจำและเงินค้ำประกันการประมูลที่ได้วางไว้ทันที โดยไม่ต้องแจ้งให้ผู้ชนะการประมูลทราบแต่อย่างใด และหากปรากฏว่าเมื่อด้านศาลการมุกดาหาร นำรถยนต์ยานพาหนะ คั้นดังกล่าว ออกขายตามวิธีการที่ด้านศาลการมุกดาหาร กำหนดอีก และได้รับราคาน้อยกว่าราคาอนุมัติการขายครั้งก่อนผู้ชนะการประมูลที่ละเลยไม่ชำระเงินค่าซื้อรถยนต์ของกลางดังกล่าว ให้ครบเต็มจำนวนตามที่ประมูลไว้ในครั้งก่อน จะต้องรับผิดชอบและชดใช้เงินในส่วนที่เหลือขาดตามประมวลกฎหมายแพ่งและพาณิชย์ มาตรา ๕๑๖

๘. คณะกรรมการขายทอดตลาดรถยนต์ยานพาหนะตกเป็นของแผ่นดินตามสภาพ ขอสงวนสิทธิ์ในการพิจารณาอนุมัติหรือไม่อนุมัติการขายรถยนต์ของกลางให้กับผู้เสนอราคาสูงสุด และคำตัดสินของคณะกรรมการขายทอดตลาดรถยนต์ยานพาหนะตกเป็นของแผ่นดินตามสภาพถือเป็นเด็ดขาด ในกรณีมีเหตุจำเป็นคณะกรรมการขายทอดตลาดรถยนต์ยานพาหนะตกเป็นของแผ่นดินตามสภาพ มีอำนาจสั่งยกเลิกการอนุมัติ หรือยุติ หรือเลื่อนการประมูลออกไป รวมทั้งออกคำสั่งหรือประกาศอื่น ๆ ที่เกี่ยวกับการประมูล

๙. ผู้เข้าร่วมประมูลจะได้รับเงินค้ำประกันการประมูลคืน หลังจากเสร็จสิ้นการประมูลหรือในวันทำการถัดไป ยกเว้นผู้ที่ชนะการประมูลและได้รับการอนุมัติขายรถยนต์ยานพาหนะดังกล่าวจากคณะกรรมการขายทอดตลาดรถยนต์ยานพาหนะตกเป็นของแผ่นดินตามสภาพ จะได้รับเงินค้ำประกันการประมูลคืนในวันที่ชำระเงินค่าซื้อรถยนต์ยานพาหนะครบเต็มตามจำนวน

๑๐. ผู้ชนะการประมูลจะต้องรับมอบรถยนต์ของกลาง และนำออกไปจากด้านศาลการมุกดาหาร ภายใน ๗ วันทำการนับแต่วันที่ชำระเงินค่าซื้อรถยนต์ยานพาหนะครบถ้วนแล้ว มิฉะนั้น ด้านศาลการมุกดาหาร จะไม่รับผิดชอบต่อความเสียหายใด ๆ ที่เกิดขึ้นกับรถยนต์ยานพาหนะนั้น

๑๑. การประมูลขายทอดตลาดรถยนต์ยานพาหนะครั้งนี้ เป็นการประมูลขายทอดตลาดรถยนต์ยานพาหนะตามสภาพที่เป็นอยู่ เป็นหน้าที่ของผู้เข้าร่วมประมูลที่จะต้องพิจารณาและตรวจสอบสภาพรถยนต์ยานพาหนะ สำหรับรายละเอียดรถยนต์ยานพาหนะ อาทิเช่น รุ่น ปี สี เป็นต้น ตามบัญชีแนบท้ายประกาศนี้เป็นรายละเอียดเพียงเพื่อช่วยในการประชาสัมพันธ์การจำหน่ายเท่านั้น จึงไม่สามารถนำมาใช้เป็นข้อมูลอ้างอิงได้ ผู้ชนะการประมูลพอใจและยอมรับในสภาพของรถยนต์ยานพาหนะดังกล่าว โดยไม่มีการโต้แย้งใด ๆ ในภายหลัง

๑๒. ด้านศาลการมุกดาหาร ไม่ออกใบรับรองการนำเข้า (แบบที่ ๓๒) ให้แก่ผู้ชนะการประมูลที่ประมูลได้รถยนต์ยานพาหนะ ตามบัญชีแนบท้ายประกาศฯ เนื่องจากเป็นการขายในสภาพที่เป็นซากรถยนต์

/ ผู้ประสงค์...

ผู้ประสงค์จะเข้าร่วมประมวลของกลางครั้งนี้ สามารถติดต่อสอบถามและขอทราบรายละเอียด  
เต็มได้ที่หน่วยคดีและหน่วยของกลางและของตกค้าง ด้านศุลกากรมุกดาหาร เลขที่ ๔๔๙ หมู่ ๓ ตำบลบาง  
ทรายใหญ่ อำเภอเมืองมุกดาหาร จังหวัดมุกดาหาร เบอร์โทร ๐๔๒-๖๗๔๐๕๐-๑ ในวันและเวลาราชการ  
หรือเว็บไซต์ด้านศุลกากรมุกดาหาร <https://mukdahan.customs.go.th>

ประกาศ ณ วันที่ ๑๗ มกราคม พ.ศ. ๒๕๖๗



(นายอาชวี พุดด้วง)

นักวิชาการศุลกากรชำนาญการพิเศษ รักษาการแทน

นายด่านศุลกากรมุกดาหาร

บัญชีรถยนต์ของกลางยานพาหนะตามสภาพที่จะทำการขายทอดตลาด

(เอกสารแนบ ๑)

ในวันพุธที่ ๒๑ กุมภาพันธ์ ๒๕๖๖

| ลำดับ<br>ที่ | เลขเพิ่มคดี      | เลข<br>บัญชี<br>คลังฯ         | รายละเอียดรถยนต์ของกลาง (สภาพเก่าใช้งานแล้ว) |                         |         |        |        |       |             | หมายเลขเครื่องยนต์ | หมายเลขตัวถัง | ราคาเปิด<br>ประมูล    | หมายเหตุ |
|--------------|------------------|-------------------------------|--|-------------------------|---------|--------|--------|-------|-------------|--------------------|---------------|-----------------------|----------|
|              |                  |                               | รถยนต์                                       | รุ่น                    | สี      | ปีผลิต | เกียร์ | ประตู | ซีซี        |                    |               |                       |          |
| ๑            | พ.๓/๑๕<br>๐๘.๕๕๘ | ๕๕-<br>๑๐๐๐๗<br>๔-๑-<br>๐๐๑๕๔ | TOYOTA                                       | HILUX                   | ขาว     | ๒๐๑๐   | M      | ๒     | ๒KD ๖๕๕๘๐๖๘ | MR๐CS๑๒G๘๐๐๘๗๖๒๔   | ๑๔๐,๐๐๐       | รถยนต์บรรทุกส่วนบุคคล |          |
| ๒            | พ.๘/๑๑<br>๐๓.๕๕๙ | ๕๕-<br>๑๐๐๐๗<br>๔-๑-<br>๐๐๐๓๙ | ISUZU  | SPARK ๒.๕               | แดง     | ๒๐๐๖   | M      | ๒     | ๔JK๑ EJ๑๑๔๔ | MP๑TFR๘๖H๗T๑๓๙๕๒๐  | ๘๘,๐๐๐        | รถยนต์บรรทุกส่วนบุคคล |          |
| ๓            | พ.๕/๑๐<br>๐๔.๕๕๙ | ๕๕-<br>๑๐๐๐๗<br>๔-๑-<br>๐๐๐๕๖ | TOYOTA                                       | KUN๑๕R-<br>TRMDYT<br>B๗ | ขาว     | ๒๐๑๒   | M      | ๒     | ๒KD S๐๗๔๘๕๘ | MR๐CS๑๒G๓๐๐๑๕๖๐๕   | ๑๓๐,๐๐๐       | รถยนต์บรรทุกส่วนบุคคล |          |
| ๔            | พ.๙/๐๙<br>๐๘.๕๕๙ | ๕๕-<br>๑๐๐๐๗<br>๔-๑-<br>๐๐๑๐๓ | ISUZU  | TFR๕๔HCL                | ขาว     | -      | M      | ๒     | ๔JA๑G๑๔๗๘๓  | TFR๕๔HCL V-๗๑๓๖๘๑๗ | ๗๐,๐๐๐        | รถยนต์บรรทุกส่วนบุคคล |          |
| ๕            | พ.๑/๐๖<br>๑๒.๕๕๙ | ๕๕-<br>๑๐๐๐๗<br>๔-๑-<br>๐๐๑๕๘ | NISSAN                                       | -                       | เทา     | ๑๙๙๔   | M      | ๒     | BD๒๕-T๑๐๖๔๖ | TGD๒๑-D๔๕๕๕๘๖      | ๕๐,๐๐๐        | รถยนต์บรรทุกส่วนบุคคล |          |
| ๖            | พ.๖๘/๐๑<br>๐๕.๖๐ | ๖๐-<br>๑๐๐๐๗<br>๔-๑-<br>๐๐๐๓๙ | ISUZU  | SPARK ๒.๕               | น้ำเงิน | ๒๐๐๘   | M      | ๒     | ๔JK๑ Gf๐๖๓๐ | MP๑TFR๘๖H๗T๑๓๗๖๐๐  | ๑๐๐,๐๐๐       | รถยนต์บรรทุกส่วนบุคคล |          |

\*\*\*รายละเอียดของรถยนต์ของกลางยานพาหนะตามสภาพ เช่น ยี่ห้อ รุ่น ซีซี เกียร์ ปี ประตู เป็นรายละเอียดเพียงเพื่อช่วยในการประชาสัมพันธ์การจำหน่ายเท่านั้น ไม่สามารถนำไปใช้อ้างอิงได้\*\*\*

บัญชีรถยนต์ของกลางยานพาหนะตามสภาพที่จะทำการขายทอดตลาด

(เอกสารแนบ ๒ )

ในวันพุธที่ ๒๑ กุมภาพันธ์ ๒๕๖๖

| ลำดับ<br>ที่ | เลขแฟ้มคดี        | เลขบัญชี<br>คลังฯ         | รายละเอียดรถยนต์ของกลาง (สภาพเก่าใช้งานแล้ว) |                         |        |                 |        |        |       | ราคาเปิด<br>ประมูล | หมายเหตุ           |         |  |
|--------------|-------------------|---------------------------|--|-------------------------|--------|-----------------|--------|--------|-------|--------------------|--------------------|---------|--|
|              |                   |                           | รถยนต์                                       | รุ่น                    | สีซีซี | สี              | ปีผลิต | เกียร์ | ประตู |                    |                    |         |  |
| ๗            | ศ.๘๖/๐๕.<br>๐๗.๖๐ | ๖๐-<br>๑๐๐๐๗๔.<br>๑-๐๐๐๕๕ | ISUZU  | SPARK<br>๒.๕            | ๒๔๙๙   | เทา             | ๒๐๐๐   | M      | ๒     | ๔K๑ HL๘๓๔๑         | MP๑TFR๘๖ HAT๒๐๕๔๐๗ | ๑๒๐,๐๐๐ | รถยนต์บรรทุกส่วนบุคคล                              |
| ๘            | ศ.๔/๑๗.<br>๑๐.๖๐  | ๖๐-<br>๑๐๐๐๗๔-<br>๑-๐๐๐๘๓ | NISSAN                                       | KTG๒๑<br>FX%DX          | ๑๔๐๐   | แดง             | -      | M      | ๒     | BD๒๕-<br>T๑๐๙๖๗๐   | KTGD๒๑-D๔๖๘๑๐      | ๘๐,๐๐๐  | รถยนต์บรรทุกส่วนบุคคล                              |
| ๙            | ศ.๓/๑๒.<br>๐๑.๖๐  | ๖๑-<br>๑๐๐๐๗๔-<br>๑-๐๐๐๑๗ | NISSAN                                       | DVGRD<br>FD๒๑NH<br>N-   | ๒๖๖๓   | น้ำเงิน         | ๒๐๐๕   | M      | ๒     | TD๒๗ -<br>T๑๒๕๓๕๖  | DHGD๒๒-To๘๐๙๒      | ๘๘,๐๐๐  | รถยนต์บรรทุกส่วนบุคคล                              |
| ๑๐           | ศ.๖/๑๓.<br>๐๒.๖๑  | ๖๑-<br>๑๐๐๐๗๔-<br>๑-๐๐๐๓๑ | NISSAN                                       | -                       | ๒๖๖๓   | เทา,<br>น้ำเงิน | -      | M      | ๔     | TD๒๗-๑๒๘๖๙๒        | VJGE๒๔-๐๐๐๗๖๙      | ๕๐,๐๐๐  | รถยนต์นั่งส่วนบุคคล<br>เกิน ๗ คน (รถตู้นั่งสี่ตอน) |
| ๑๑           | ศ.๖/๒๕.<br>๐๔.๖๑  | ๖๑-<br>๑๐๐๐๗๔-<br>๑-๐๐๐๓๘ | ISUZU  | SPARK<br>๒.๕            | ๒๔๙๙   | น้ำตาล          | -      | M      | ๒     | ๔JA๑ BM๖๑๒๙        | MP๑TFR๕๕H๓T๑๕๐๗๐๑  | ๖๐,๐๐๐  | รถยนต์บรรทุกส่วนบุคคล                              |
| ๑๒           | ศ.๑๖/๒๘.<br>๐๖.๑๑ | ๖๑-<br>๑๐๐๐๗๔-<br>๑-๐๐๐๗๑ | TOYOTA                                       | KUN๑๕R<br>-TRMDHT<br>B๘ | ๒๔๙๔   | ขาว             | ๒๐๐๓   | M      | ๒     | ๒KD S๑๗๓๕๔๗        | MR๐CR๑๒Go๐๒๕๑๘๘๑๕  | ๑๘๐,๐๐๐ | รถยนต์บรรทุกส่วนบุคคล                              |
| ๑๓           | ศ.๑/๐๙.<br>๐๙.๑๑  | ๖๑-<br>๑๐๐๐๗๔-<br>๑-๐๐๐๘๓ | NISSAN                                       | NAVARA                  | ๒๔๘๘   | ขาว             | ๒๐๑๗   | M      | ๒     | YD๒๕<br>๗๐๖๔๖๑T    | MNTAC๑D๒๓Zo๐๐๘๘๘๑  | ๒๒๐,๐๐๐ | รถยนต์บรรทุกส่วนบุคคล                              |

\*\*\*รายละเอียดของรถยนต์ของกลางยานพาหนะตามสภาพ เช่น ยี่ห้อ รุ่น สีซีซี เกียร์ ปี ประตู เป็นรายละเอียดเพียงเพื่อช่วยในการประชาสัมพันธ์การจำหน่ายเท่านั้น ไม่สามารถนำไปใช้อ้างอิงได้\*\*\*

บัญชีรถยนต์ของกลางยานพาหนะตามสภาพที่จะทำการขายทอดตลาด

(เอกสารแนบ ๓ )

ในวันพุธที่ ๒๑ กุมภาพันธ์ ๒๕๖๖

| ลำดับ<br>ที่ | เลขเพิ่มคดี      | เลขบัญชีคลังฯ             | รายละเอียดรถยนต์ของกลาง (สภาพเก่าใช้งานแล้ว) |                         |         |        |        |       |                    | หมายเลข<br>เครื่องยนต์ | หมายเลขตัวถัง | ราคาเปิด<br>ประมูล    | หมายเหตุ |
|--------------|------------------|---------------------------|--|-------------------------|---------|--------|--------|-------|--------------------|------------------------|---------------|-----------------------|----------|
|              |                  |                           | รถยนต์                                       | รุ่น                    | สี      | ปีผลิต | เกียร์ | ประตู | เครื่องยนต์        |                        |               |                       |          |
| ๑๔           | ศ.๒/๐๒.<br>๐๗.๕๕ | ๕๕-<br>๑๐๐๗๔-๑-<br>๐๐๒๓   | TOYOTA                                       | KUN๑๕R-<br>TRMDHT<br>B๘ | เทา     | ๒๐๑๓   | M      | ๒     | ๒KD<br>S๑๖๕๑๑๒     | MR๐CR๑๒G๘๐๒๕๑๐๗๔๙      | ๑๖๐,๐๐๐       | รถยนต์บรรทุกส่วนบุคคล |          |
| ๑๕           | ศ.๘/๑๗.<br>๐๑.๖๐ | ๖๐-<br>๑๐๐๐๗๔-๑-<br>๐๐๐๙  | ISUZU  | TFR๘๖JRQ<br>N๒ (S)      | ขาว     | ๒๐๑๔   | M      | ๒     | ๔JK๑<br>LY๓๖๘๘๐    | MP๑TFR๘๖JET๐๓๐๒๗๒      | ๑๖๐,๐๐๐       | รถยนต์บรรทุกส่วนบุคคล |          |
| ๑๖           | ศ.๗/๑๗.<br>๐๑.๖๐ | ๖๐-<br>๑๐๐๐๗๔-๑-<br>๐๐๐๘  | CHEV<br>ROLET                                | COLO<br>RADO            | ขาว     | ๒๐๑๓   | M      | ๒     | A๙B G๑๒<br>๓๑๓๑๒๗๕ | MMM๑๔๔CG๐DH๖๕๓๓๗๙      | ๑๕๐,๐๐๐       | รถยนต์บรรทุกส่วนบุคคล |          |
| ๑๗           | น.๒/๐๓.<br>๐๖.๖๑ | ๖๑-<br>๑๐๐๐๗๔-๑-<br>๐๐๐๔๒ | TOYOTA                                       | HILUX                   | น้ำเงิน | -      | M      | ๒     | ๒L๙๐๗๙๒<br>๐๕      | LN๙๐-๘๐๒๗๗๙๕           | ๓๐,๐๐๐        | รถยนต์บรรทุกส่วนบุคคล |          |
| ๑๘           | ศ.๒/๐๗.<br>๐๖.๖๑ | ๖๑-<br>๑๐๐๐๗๔-๑-<br>๐๐๐๕๕ | ISUZU  | SX ๒.๕                  | เทา     | ๒๐๐๗   | M      | ๒     | ๔JK๑ES๖๑<br>๓๖     | MP๑TFR๘๖H๗T๑๔๘๕๒๐๕     | ๙๐,๐๐๐        | รถยนต์บรรทุกส่วนบุคคล |          |
| ๑๙           | ศ.๗/๒๖.<br>๐๘.๖๑ | ๖๑-<br>๑๐๐๐๗๔-๑-<br>๐๐๐๘๑ | TOYOTA                                       | KUN๑๕R-<br>TRMDHT<br>A๘ | ขาว     | ๒๐๑๒   | M      | ๒     | ๒KD<br>S๑๓๓๓๒      | MR๐GR๑๙G๘๐๗๓๗๙๕๒๕      | ๑๕๐,๐๐๐       | รถยนต์บรรทุกส่วนบุคคล |          |

\*\*\*รายละเอียดของรถยนต์ของกลางยานพาหนะตามสภาพ เช่น ยี่ห้อ รุ่น สีสี เกียร์ ปี ประตู เป็นรายละเอียดเพียงเพื่อช่วยในการประชาสัมพันธ์การจำหน่ายเท่านั้น ไม่สามารถนำไปใช้อ้างอิงได้\*\*\*

ภาพถ่ายรถยนต์ (ลำดับที่ ๑) แฟ้มคดี ศ.๓/๑๕.๐๘.๕๘ หมายเลขทะเบียน กข ๘๓๕๐ กรุงเทพมหานคร

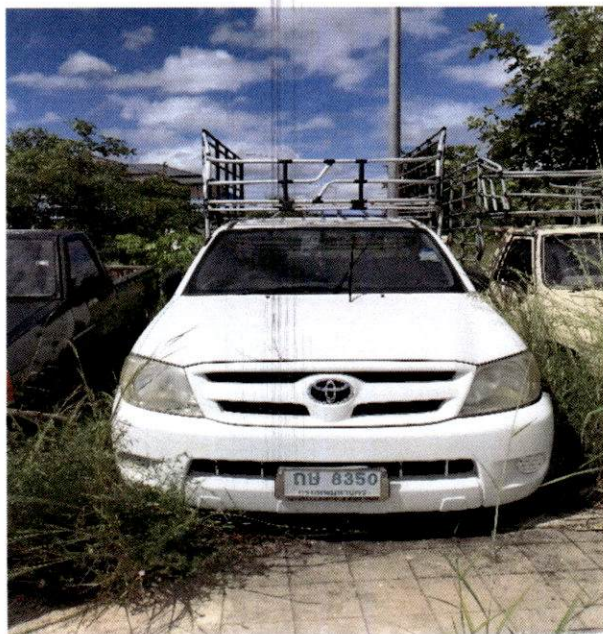
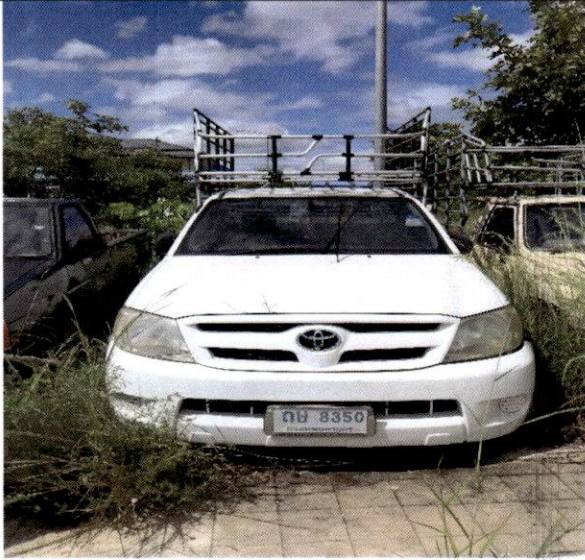

ภาพถ่ายรถยนต์ (ลำดับที่ ๒) แฟ้มคดี ศ.๘/๑๑.๐๓.๕๙ หมายเลขทะเบียน บบ ๙๑๐๒ เลย

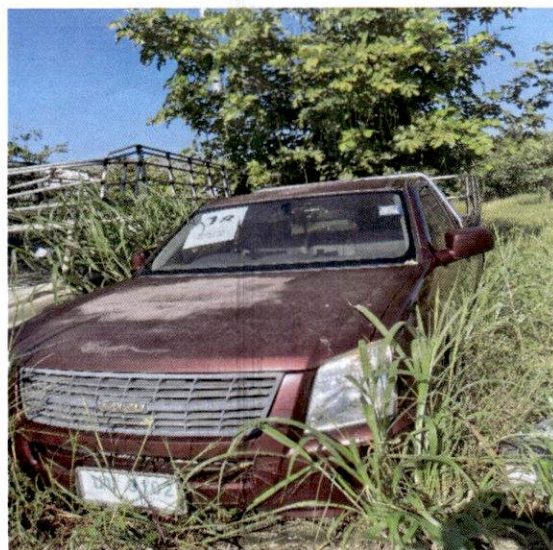
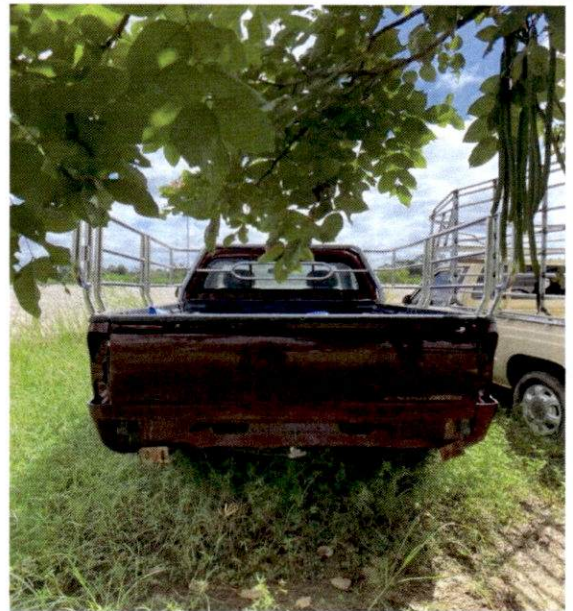

ภาพถ่ายรถยนต์ (ลำดับที่ ๓) แฟ้มคดี ศ.๕/๑๐.๐๔.๕๙ หมายเลขทะเบียน บห ๕๐๙๒ นครศรีธรรมราช

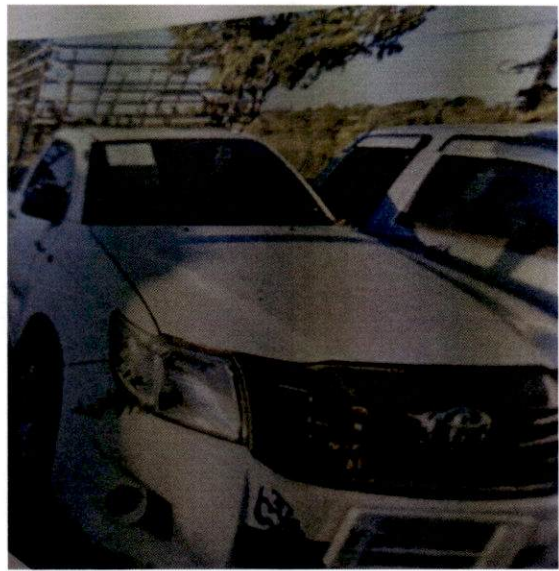
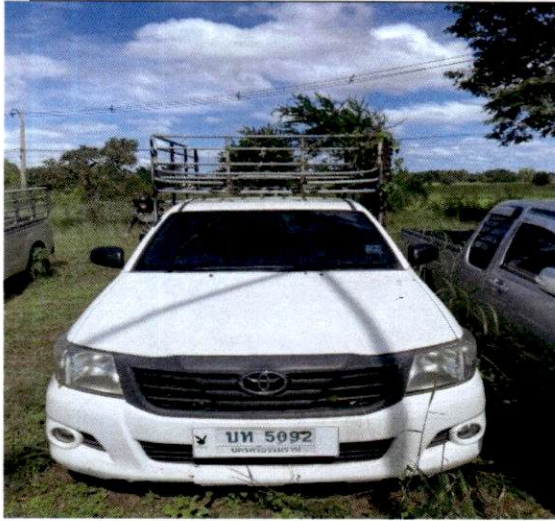

ภาพถ่ายรถยนต์ (ลำดับที่ ๔) แพ้คดีี ศ.๙/๐๙.๐๘.๕๙ หมายเลขทะเบียน บง ๔๒๒๙ มุกดาหาร

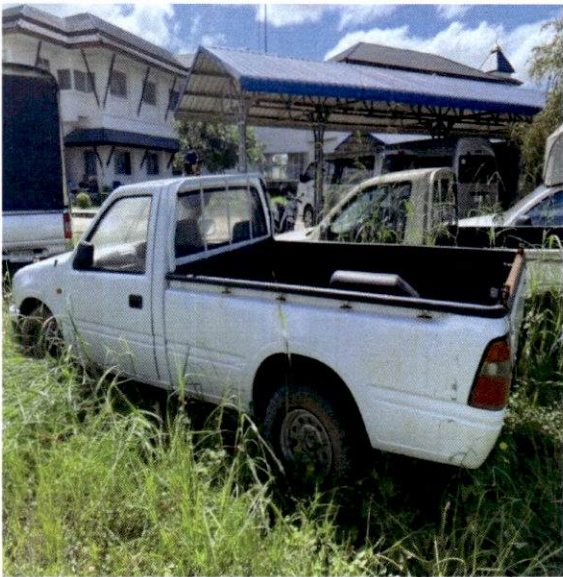
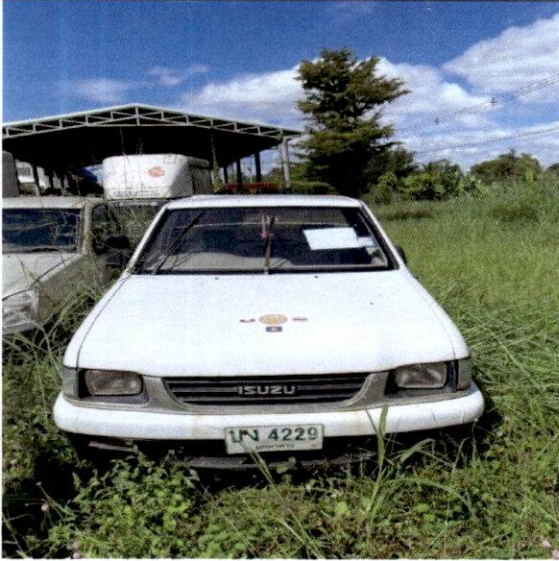

ภาพถ่ายรถยนต์ (ลำดับที่ ๕) แฟ้มคดี ศ.๑/๐๖.๑๒.๕๙ หมายเลขทะเบียน บจ ๘๔๙๐ มุกดาหาร





ภาพถ่ายรถยนต์ (ลำดับที่ ๗) แฟ้มคดี ศ.๘๖/๐๕.๐๗.๖๐ หมายเลขทะเบียน บย ๔๑๒๙ สุรินทร์

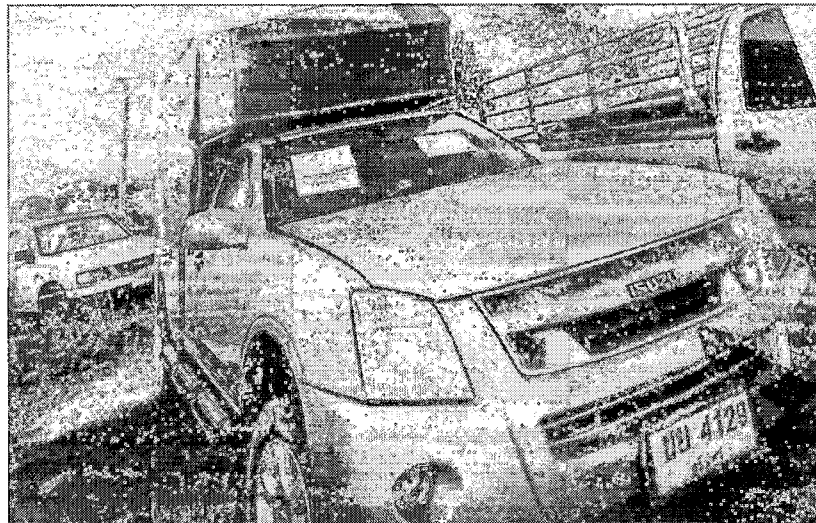
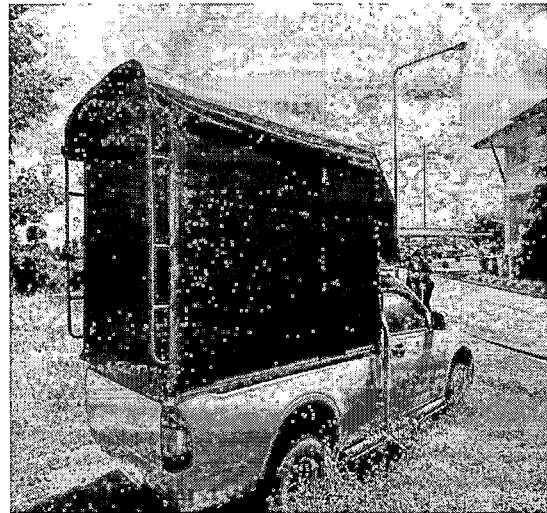
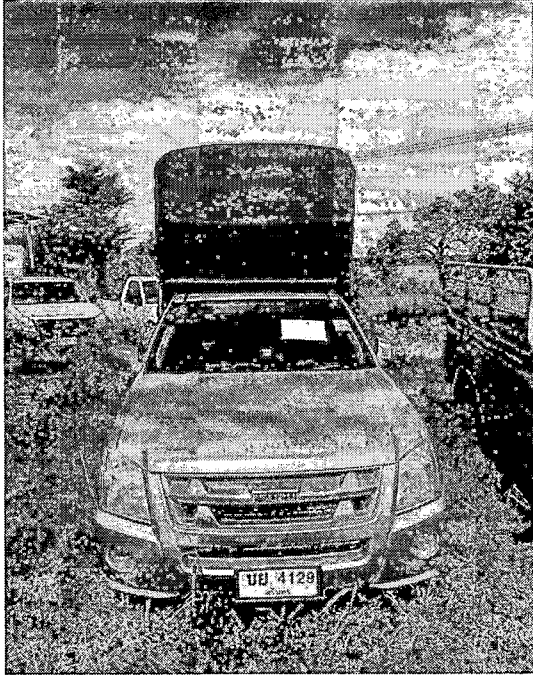

ภาพถ่ายรถยนต์ (ลำดับที่ ๘) แฟ้มคดี ศ.๔/๑๗.๑๐.๖๐ หมายเลขทะเบียน บก ๕๐๒๕ มุกดาหาร

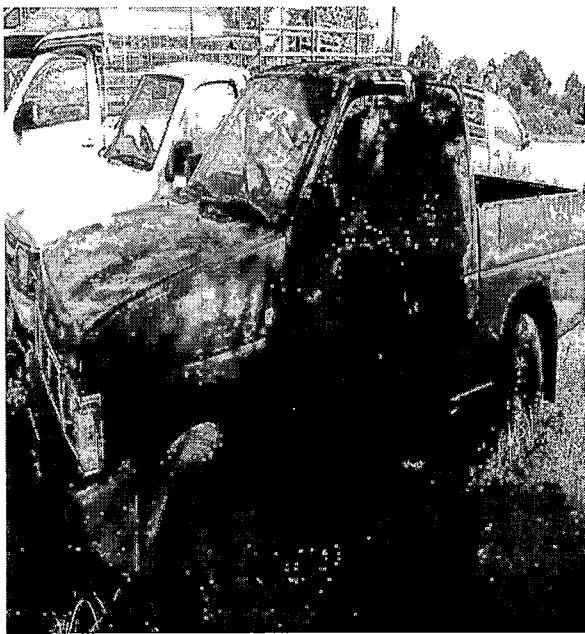
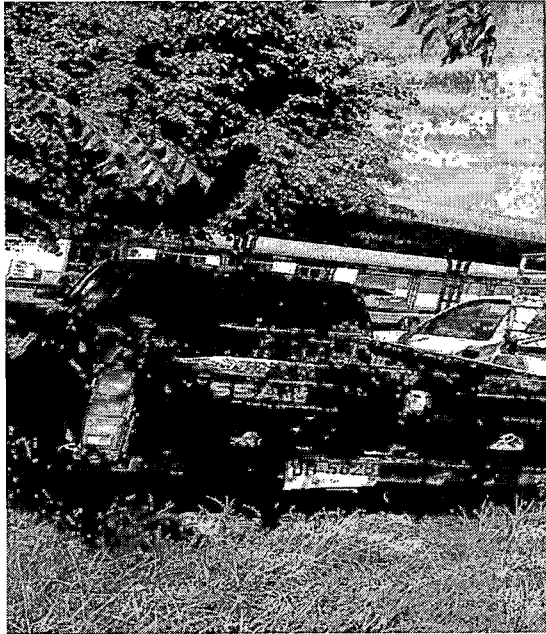
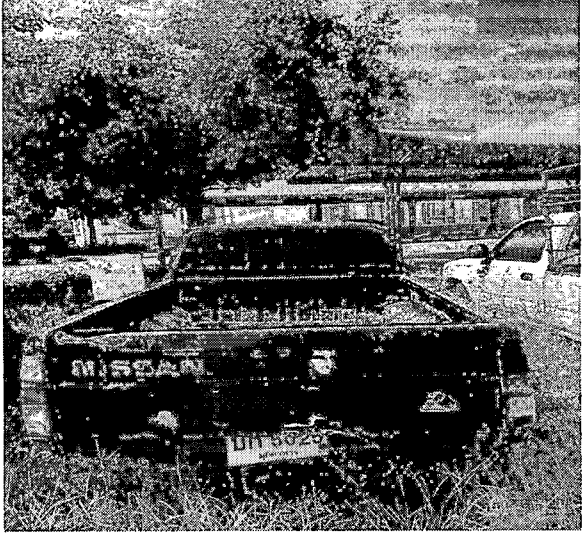

ภาพถ่ายรถยนต์ (ลำดับที่ ๙) แฟ้มคดี ต.๓/๑๒.๐๑.๖๑ หมายเลขทะเบียน บต ๕๑๑๗ ตาก



ภาพถ่ายรถยนต์ (ลำดับที่ ๑๐) แพ้มคดี ต.๖/๑๓.๐๒.๖๑ หมายเลขทะเบียน นข ๒๑๕ มุกดาหาร

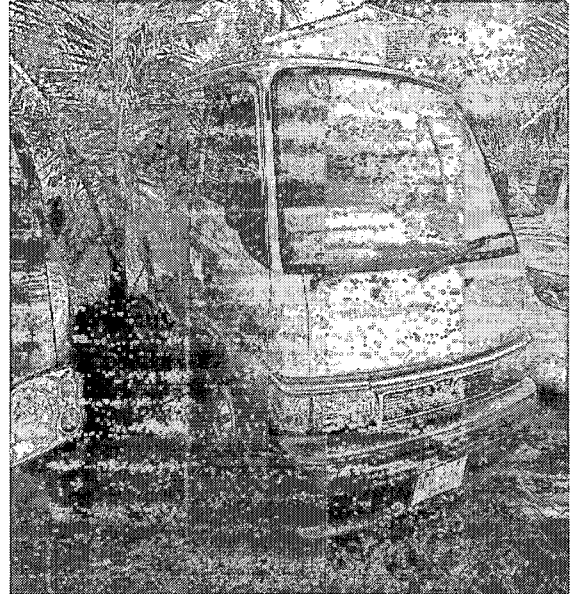

ภาพถ่ายรถยนต์ (ลำดับที่ ๑๑) แฟ้มคดี ต.๖/๒๕.๐๔.๖๑ หมายเลขทะเบียน บล ๑๙๖๐ พระนครศรีอยุธยา

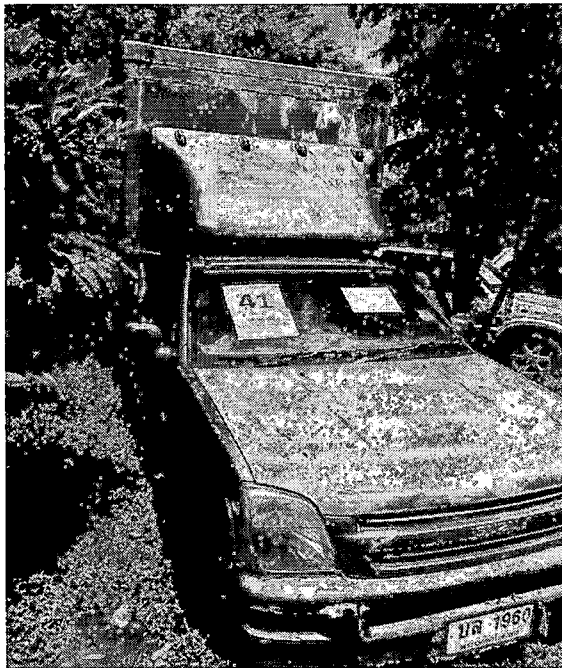

ภาพถ่ายรถยนต์ (ลำดับที่ ๑๒) แฟ้มคดี ศ.๑๖/๒๘.๐๖.๖๑ หมายเลขทะเบียน ผน ๓๓๙๓ ขอนแก่น

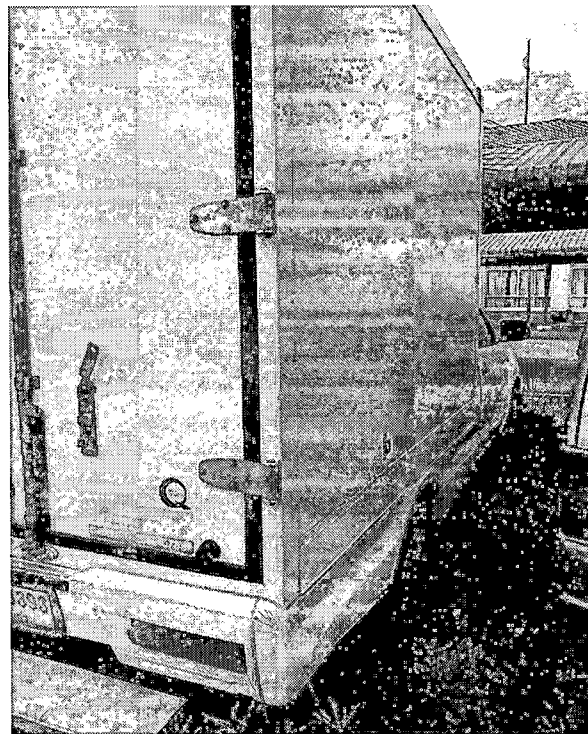
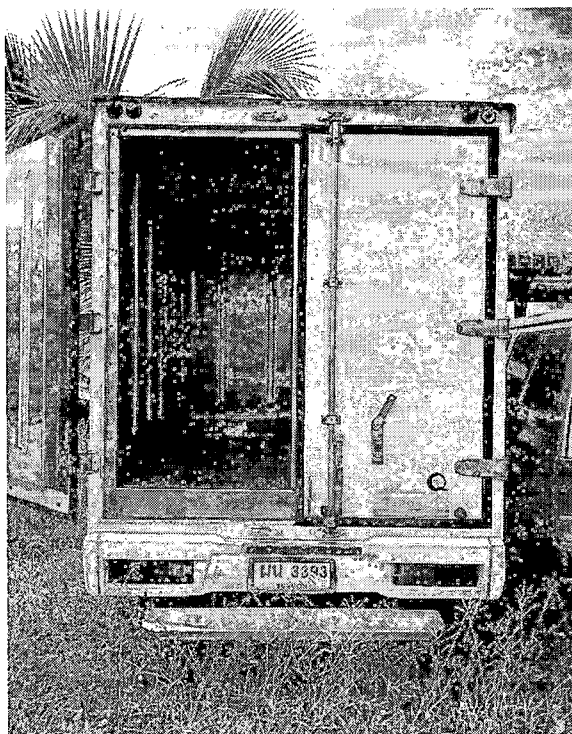

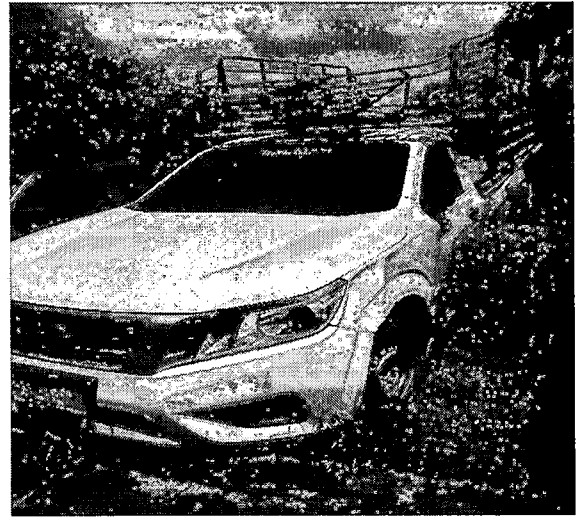
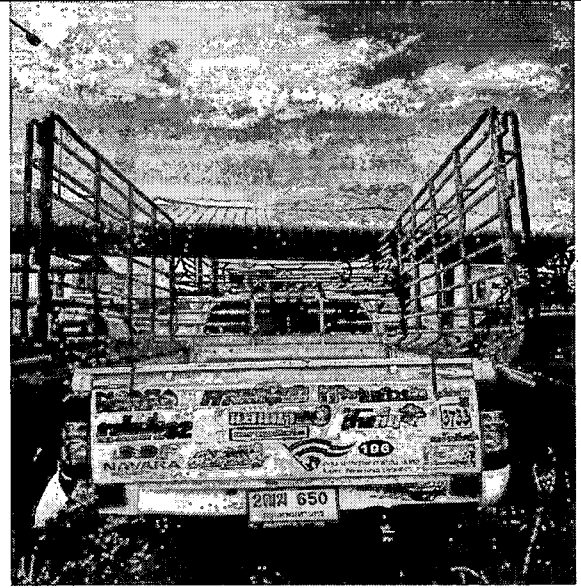

ภาพถ่ายรถยนต์ (ลำดับที่ ๑๔) แฟ้มคดี ศ.๒/๒.๐๗.๕๘ หมายเลขทะเบียน ผฉ ๗๐๕๓ สงขลา

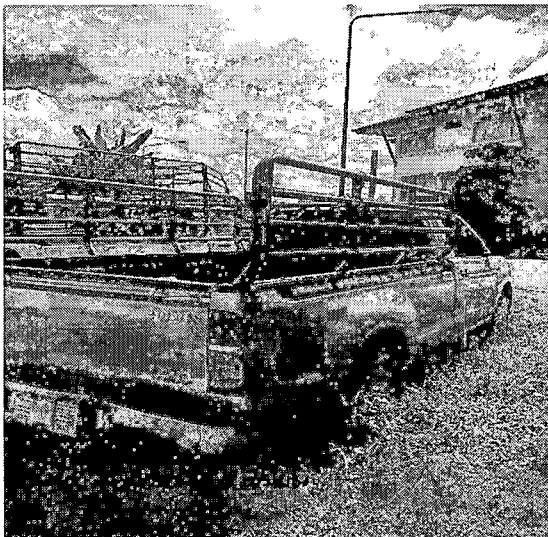

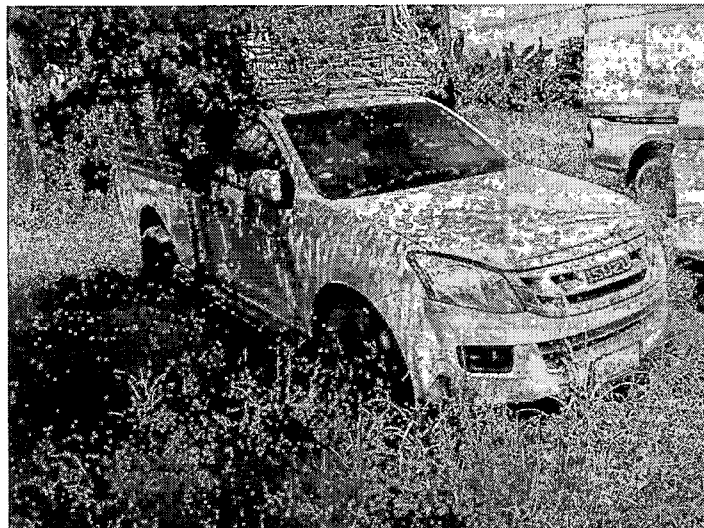
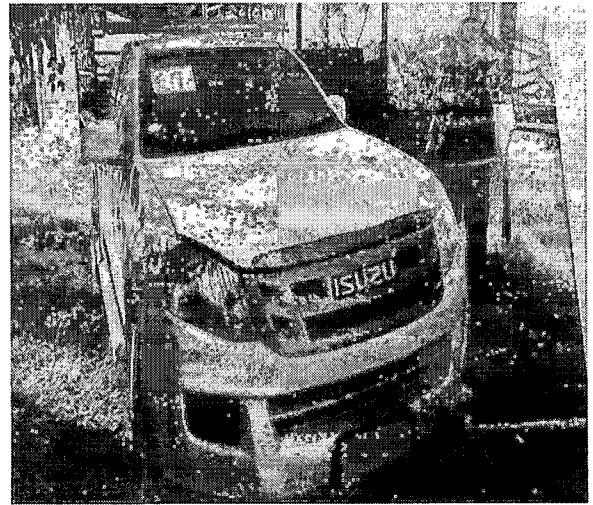
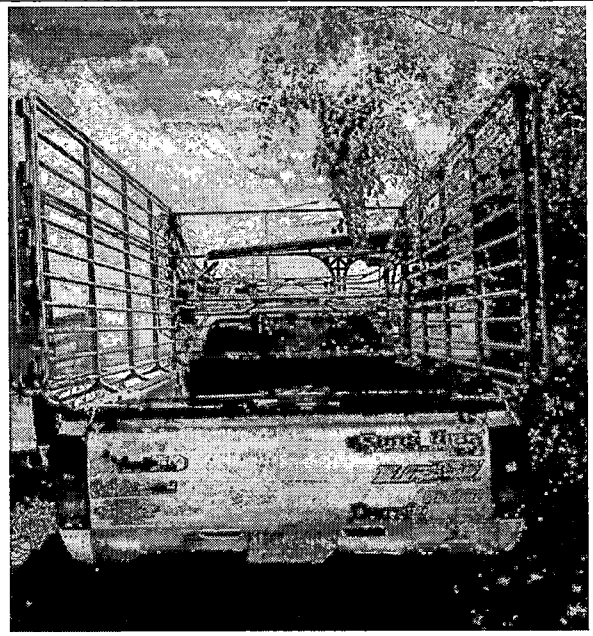

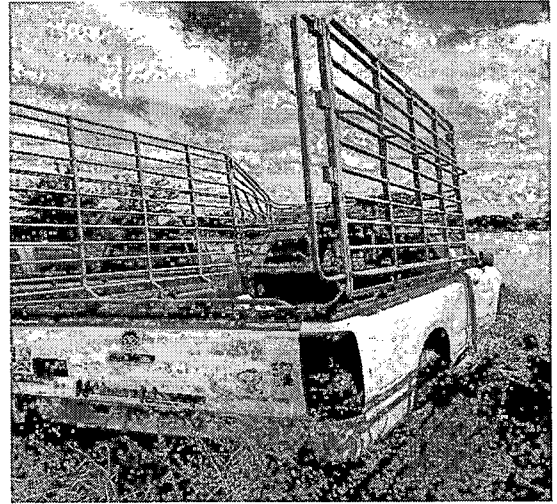
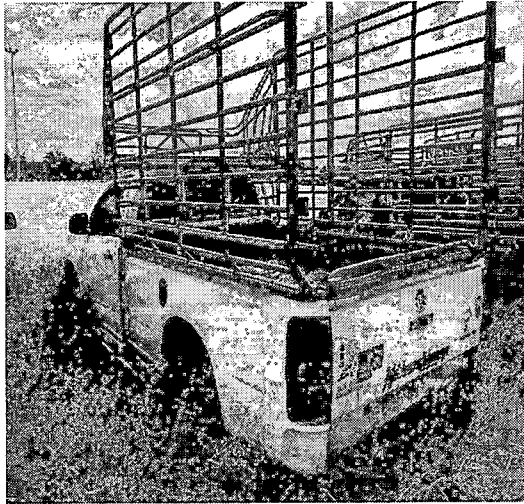
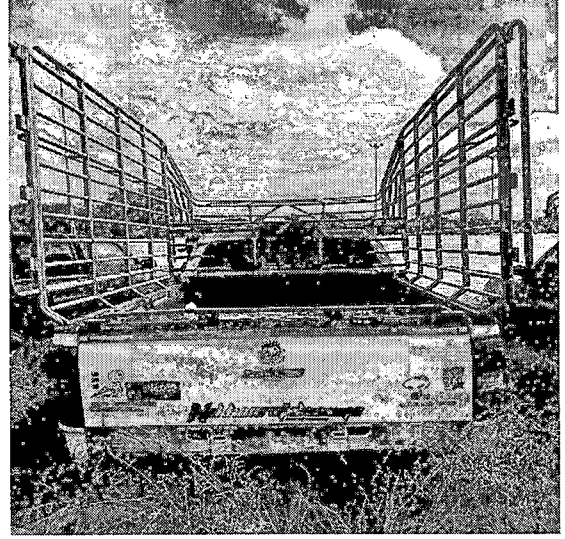

ภาพถ่ายรถยนต์ (ลำดับที่ ๑๗) แฟ้มคดี น.๒/๐๓.๐๕.๖๑ หมายเลขทะเบียน บท ๕๒๙๑ อุดรธานี

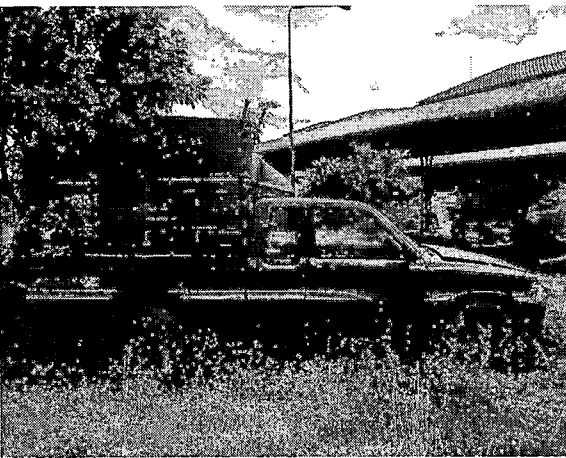
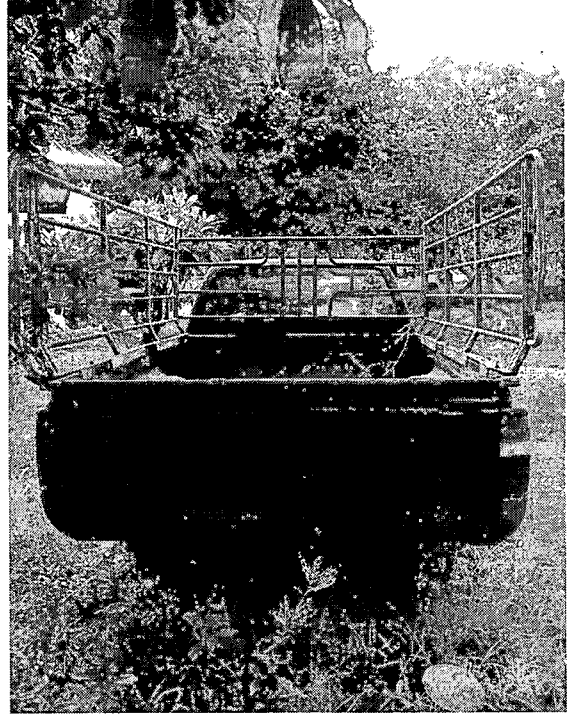

ภาพถ่ายรถยนต์ (ลำดับที่ ๑๘) แฟ้มคดี ศ.๒/๐๗.๐๖.๖๑ หมายเลขทะเบียน ยก ๗๐๖๖ เชียงใหม่

